

# COMUNE DI COLONNA

CITTA' METROPOLITANA DI ROMA CAPITALE

MANUTENZIONE STRAORDINARIA EDIFICI ANNESSI  
E SISTEMAZIONE AREE ESTERNE ISTITUTO SCOLASTICO  
(Decreto Interministeriale n.47 del 03/01/2018)

## PROGETTO ESECUTIVO

LIVELLO DI PROGETTAZIONE:	NOME FILE:	REVISIONE	DATA	SOSTITUISCE
---------------------------	------------	-----------	------	-------------

PROGETTO ESECUTIVO	TAV.A.07	rev.00	10/08/2021	/

COMMESSA	E 1655
----------	--------

Dott. Ing. Catia Bianchi

STATO DI PROGETTO - SCUOLA:  
Particolari costruttivi

TAV.A.07

COMMITTENTE	PROGETTAZIONE E OPERE DI INGEGNERIA
-------------	-------------------------------------

Comune di Colonna
-------------------

Il presente progetto rimane di esclusiva proprietà del progettista a cui restano i diritti d'autore conformemente alle vigenti leggi. E' vietata la riproduzione e divulgazione senza autorizzazione scritta del progettista che si riserva di perseguire legalmente i trasgressori.

### Particolare: Consolidamento pilastri e ripristini Scala 1:50

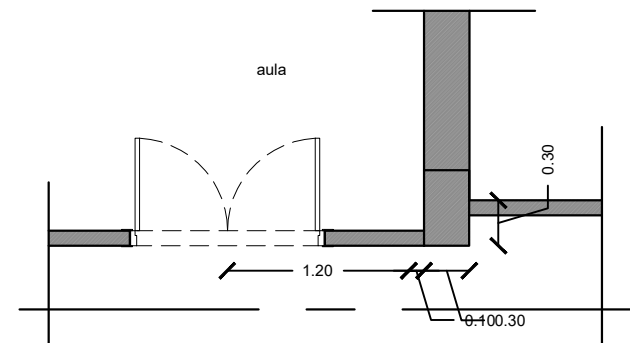

STRALCIO PIANTA  
scala 1:50

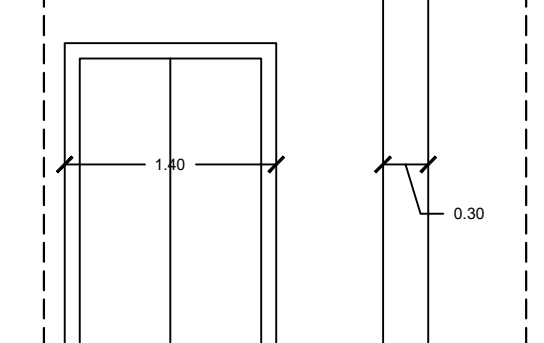

STRALCIO SEZIONE  
scala 1:50

#### STATO ATTUALE

Tutte i pilastri sono oggetto di intervento di consolidamento.

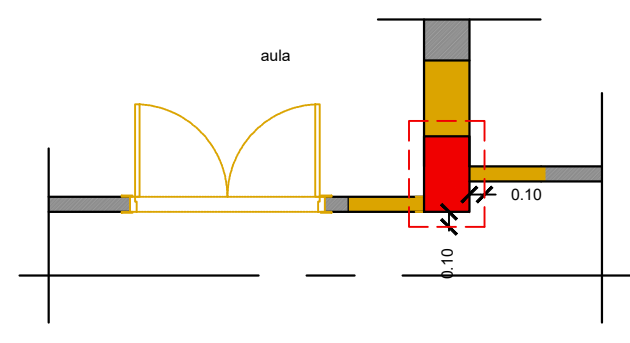

STRALCIO PIANTA  
scala 1:50

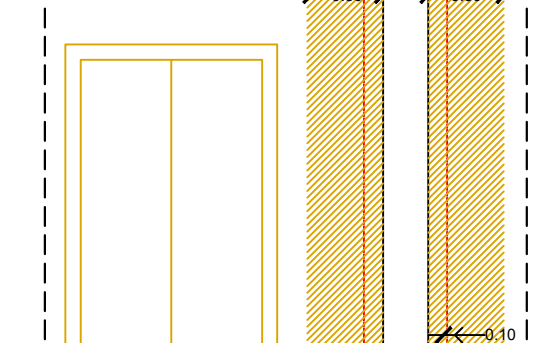

STRALCIO SEZIONE  
scala 1:50

#### INTERVENTI

Realizzazione di una incamiciatura in cemento armato di tutti i pilastri, prevedendo il ringrosso della sezione di 10 cm per ogni lato. A rendere solidali le armature aggiuntive con il pilastro esistente, si prevede la realizzazione di ancoraggi con barre o8 e resine epossidiche poste allo stesso passo delle staffe aggiuntive. Tali ancoraggi saranno disposti sui quattro lati della sezione. A completare i lavori seguirà il ripristino delle tramezzature demolite.

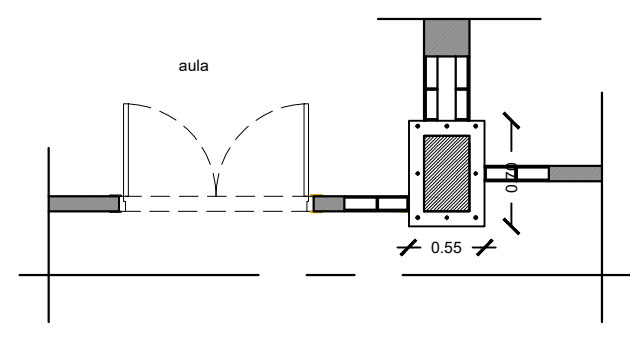

STRALCIO PIANTA  
scala 1:50

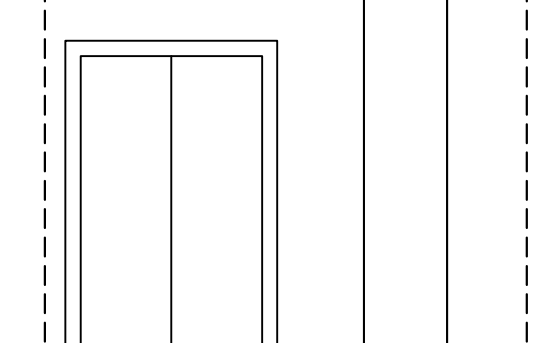

STRALCIO SEZIONE  
scala 1:50

#### PROGETTO

Consolidamento pilastro e ripristino delle tramezzature.

### Particolare: Consolidamento pilastri - staffe e legature Scala 1:20

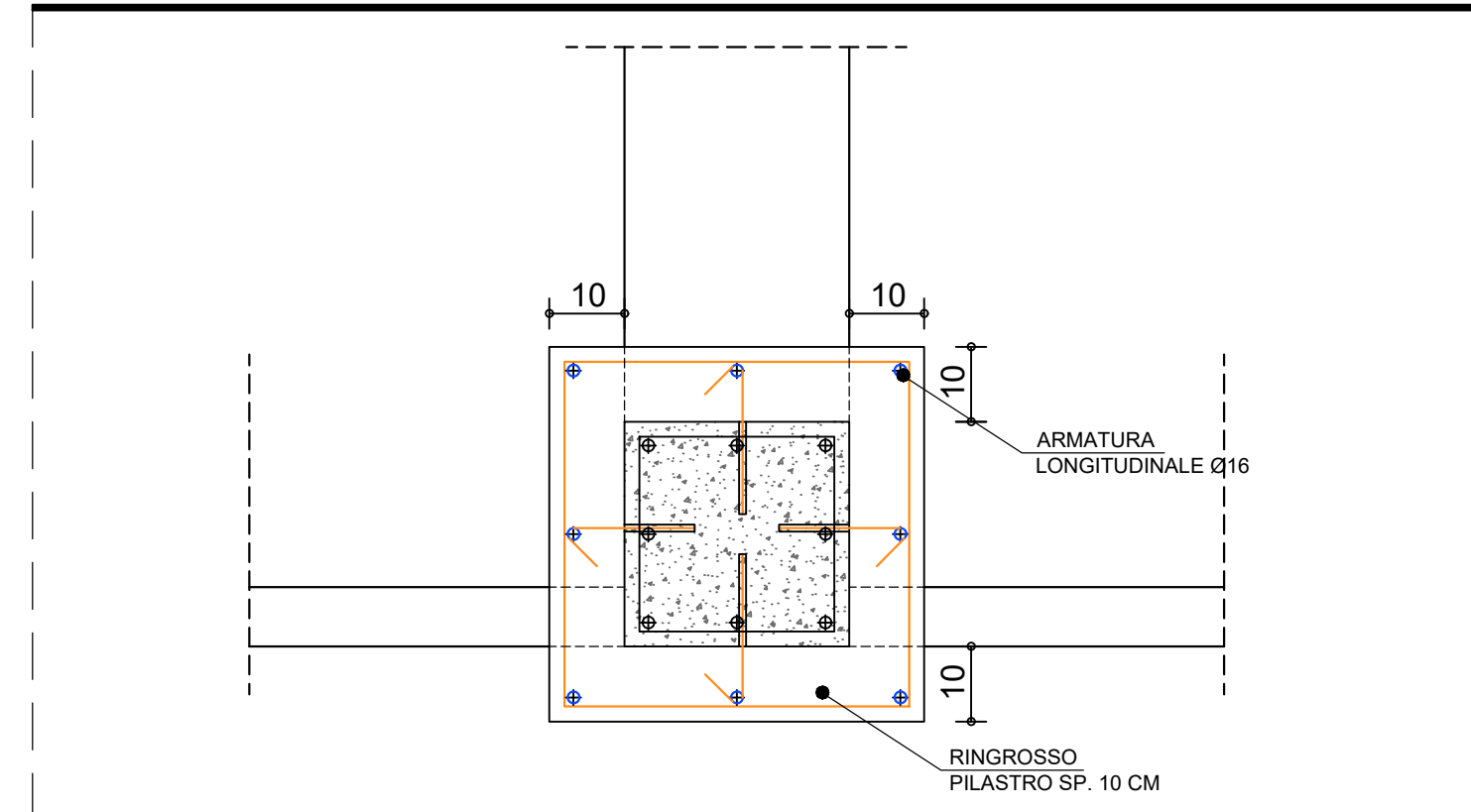

### Particolare: Consolidamento trave tipo Scala 1:20

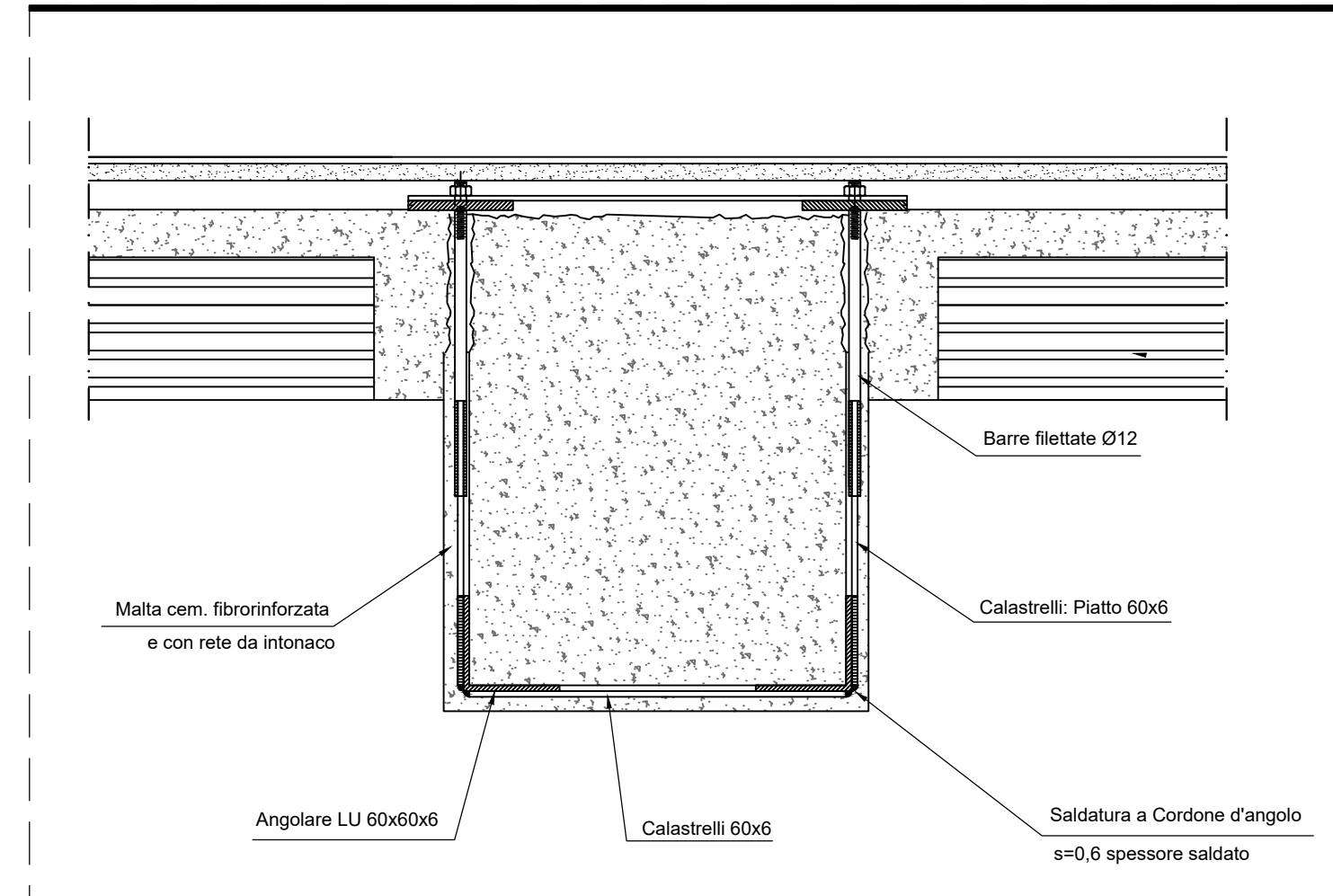

### Particolare: Scavo per realizzazione consolidamento pilastri Scala 1:25

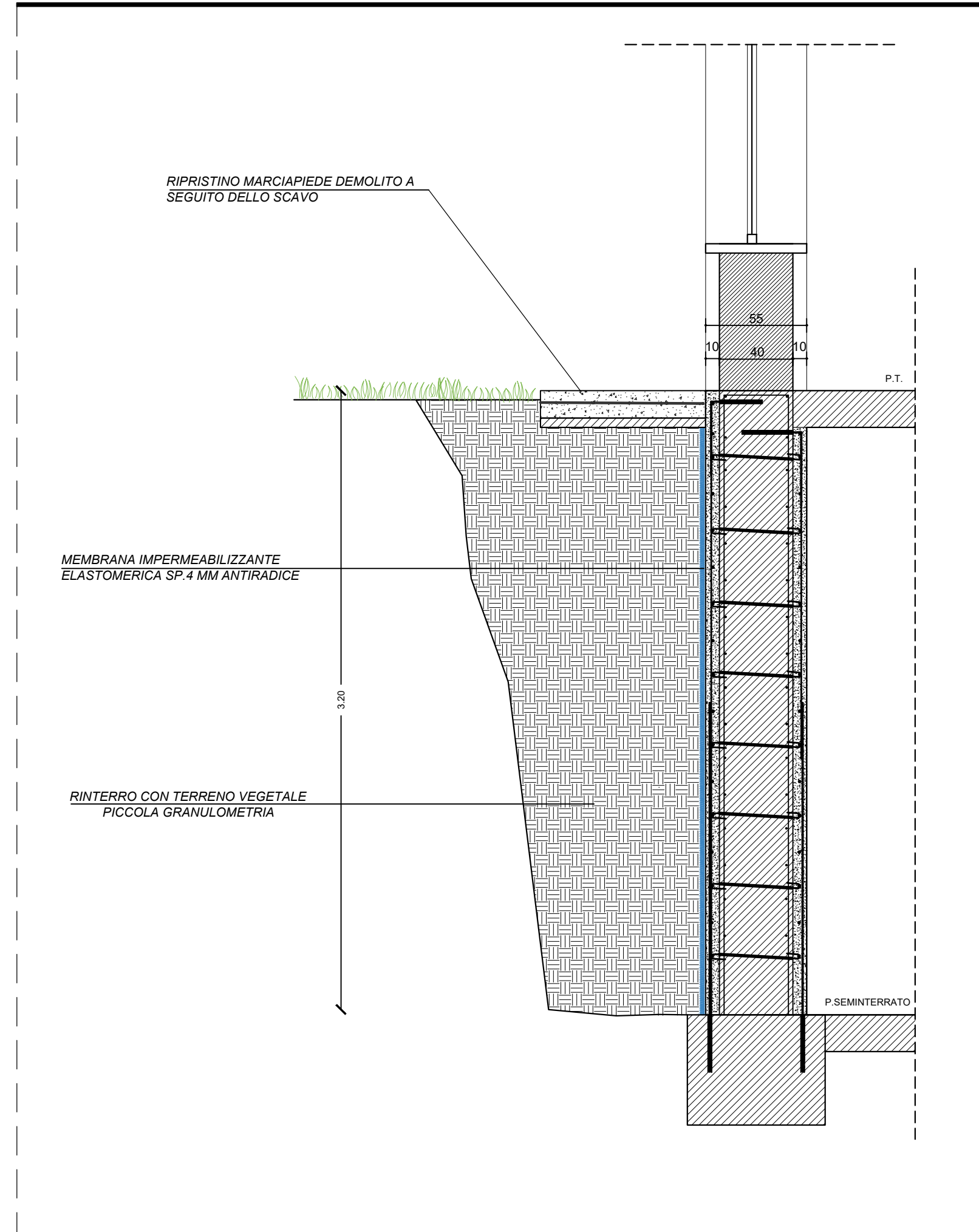

### Particolare: Rifacimento copertura collegamento tra le scuole Scala 1:25

