COMUNE DI COLONNA

CITTA' METROPOLITANA DI ROMA CAPITALE

MANUTENZIONE STRAORDINARIA EDIFICI ANNESSI
E SISTEMAZIONE AREEESTERNE ISTITUTO SCOLASTICO

(Decreto Interministeriale n.47 del 23/01/2018)

PROGETTO ESECUTIVO

LIVELLO DI PROGETTAZIONE	NOME FILE	REVISIONE	DATA	SOSTITUISCE
PROGETTO ESECUTIVO	TAV.A.05	rev.00	10/08/2021	/
COMMESSA	E 1655			

Dott. Ing. Catia Bianchi

STATO DI PROGETTO - SCUOLA:
Prospetti e sezioni

TAV.A.05

COMMITTENTE

Comune di Colonna

PROGETTAZIONE E OPERE DI INGEGNERIA

Il presente progetto rimane di esclusiva proprietà del progettista a cui restano i diritti d'autore conformemente alla vigente legge. E' vietata la riproduzione e divulgazione senza autorizzazione scritta del progettista. Vie in mancia di perseguire legalmente i trasgressori.

Prospetti Scala 1:100

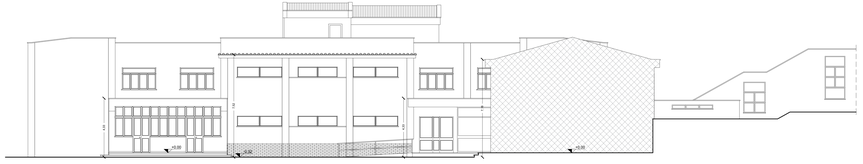

Prospetto Nord

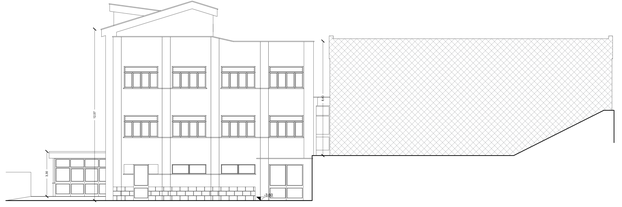

Prospetto Est

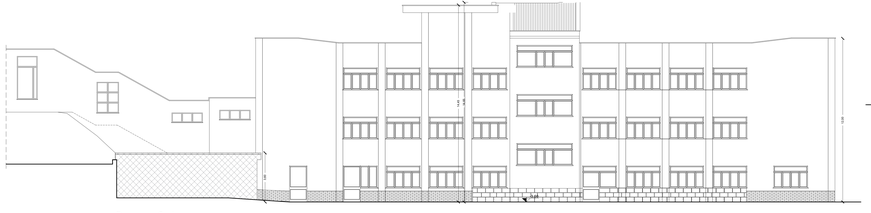

Prospetto Sud

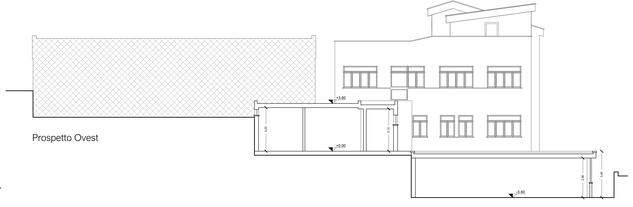

Prospetto Ovest

Sezioni Scala 1:100

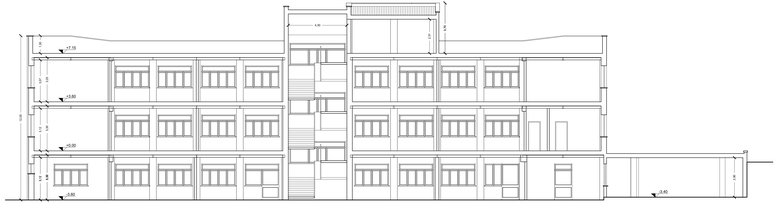

Sezione AA'

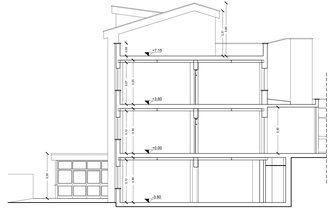

Sezione BB'