

COMUNE DI COLONNA
CITTA' METROPOLITANA DI ROMA CAPITALE

**MANUTENZIONE STRAORDINARIA EDIFICI ANNESSI
E SISTEMAZIONE AREE ESTERNE ISTITUTO SCOLASTICO**
(Decreto interministeriale n.47 del 03/01/2018)

PROGETTO ESECUTIVO

LIVELLO DI PROGETTAZIONE:	NOME FILE:	REVISIONE:	DATA:	SOSTITUISCE:
PROGETTO ESECUTIVO	TAV.A.01 INQUADRAMENTO	REV.00	16/08/2021	7

COMMESSA:	E 1655
-----------	--------

Dott. Ing. Carla Bianchi

INQUADRAMENTO TERRITORIALE TAV.A.01

COMMITTENTE:	PROGETTAZIONE E OPERE DI INGEGNERIA
Comune di Colonna	

Il presente progetto rimane di esclusiva proprietà del progettista a cui restano i diritti d'autore conformemente alle vigenti leggi. E' vietata la riproduzione e divulgazione senza autorizzazione scritta del progettista, che si riserva di perseguire legalmente i trasgressori.

Stralcio di P.R.G. Scala 1:10.000

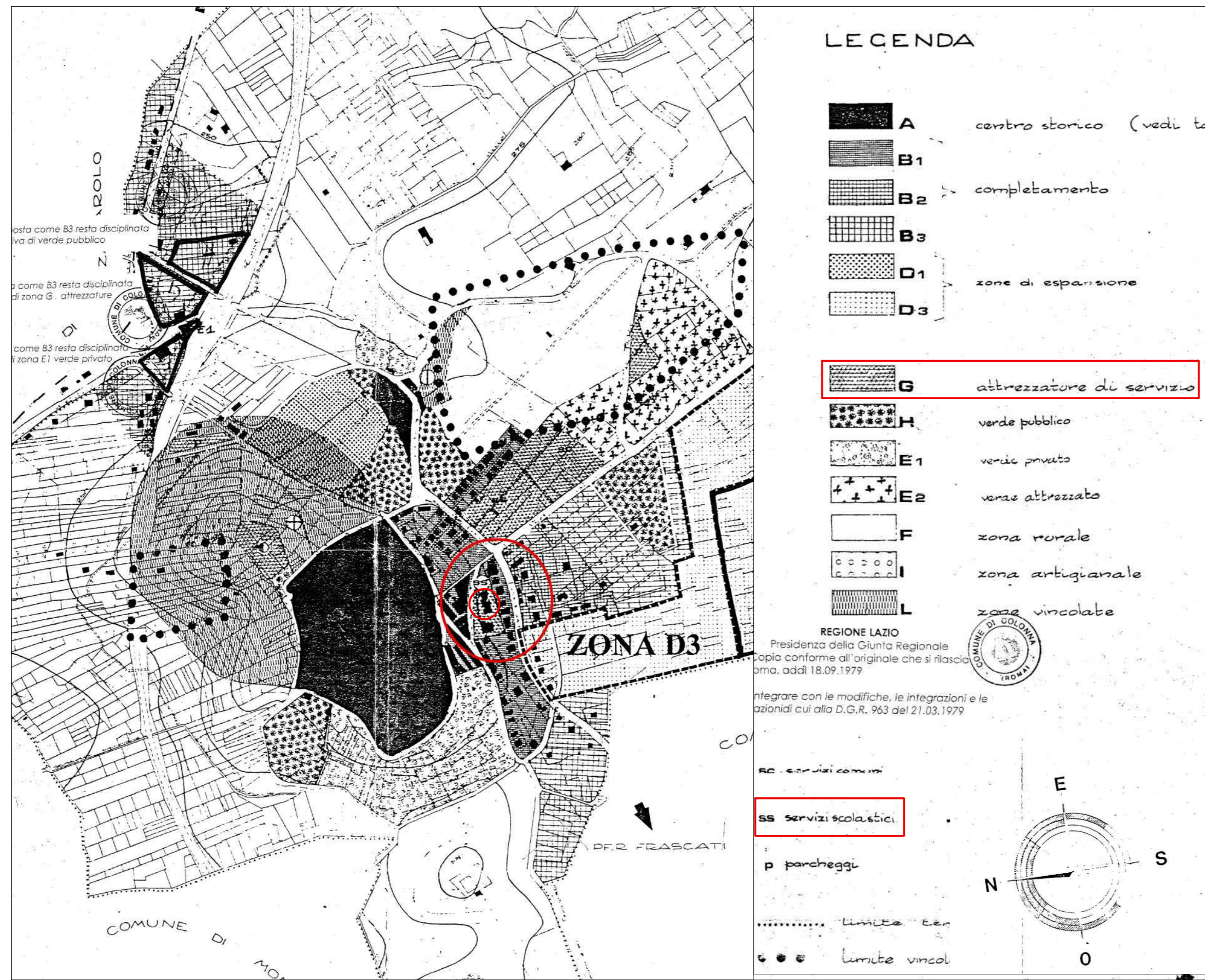

Stralcio di C.T.R. Scala 1:10.000

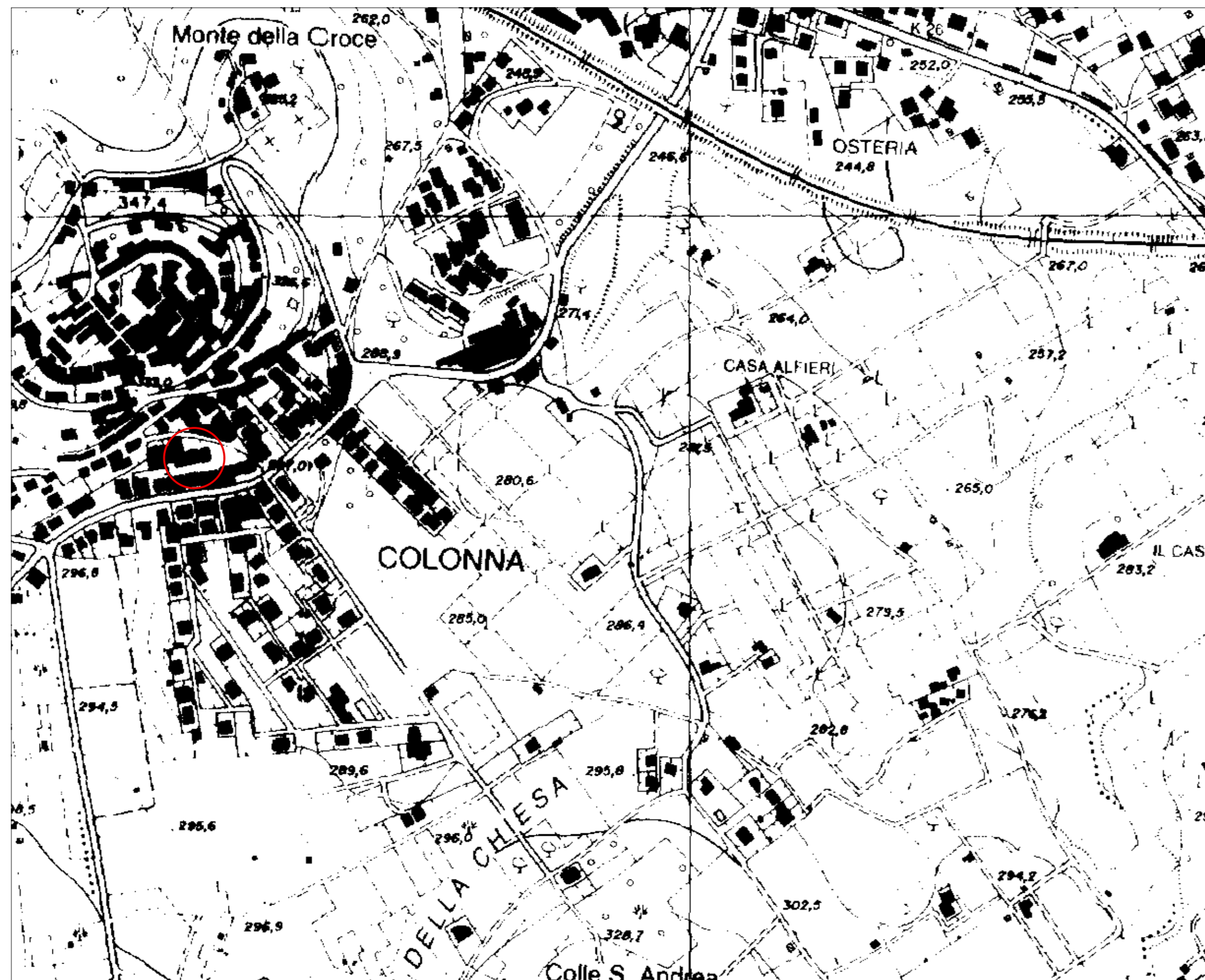

Stralcio CATASTALE - Fg. 3 Mapp. 502 Scala 1:2.000



ORTOFOTO



Stralcio di P.T.P.R. TAV A Scala 1:10.000

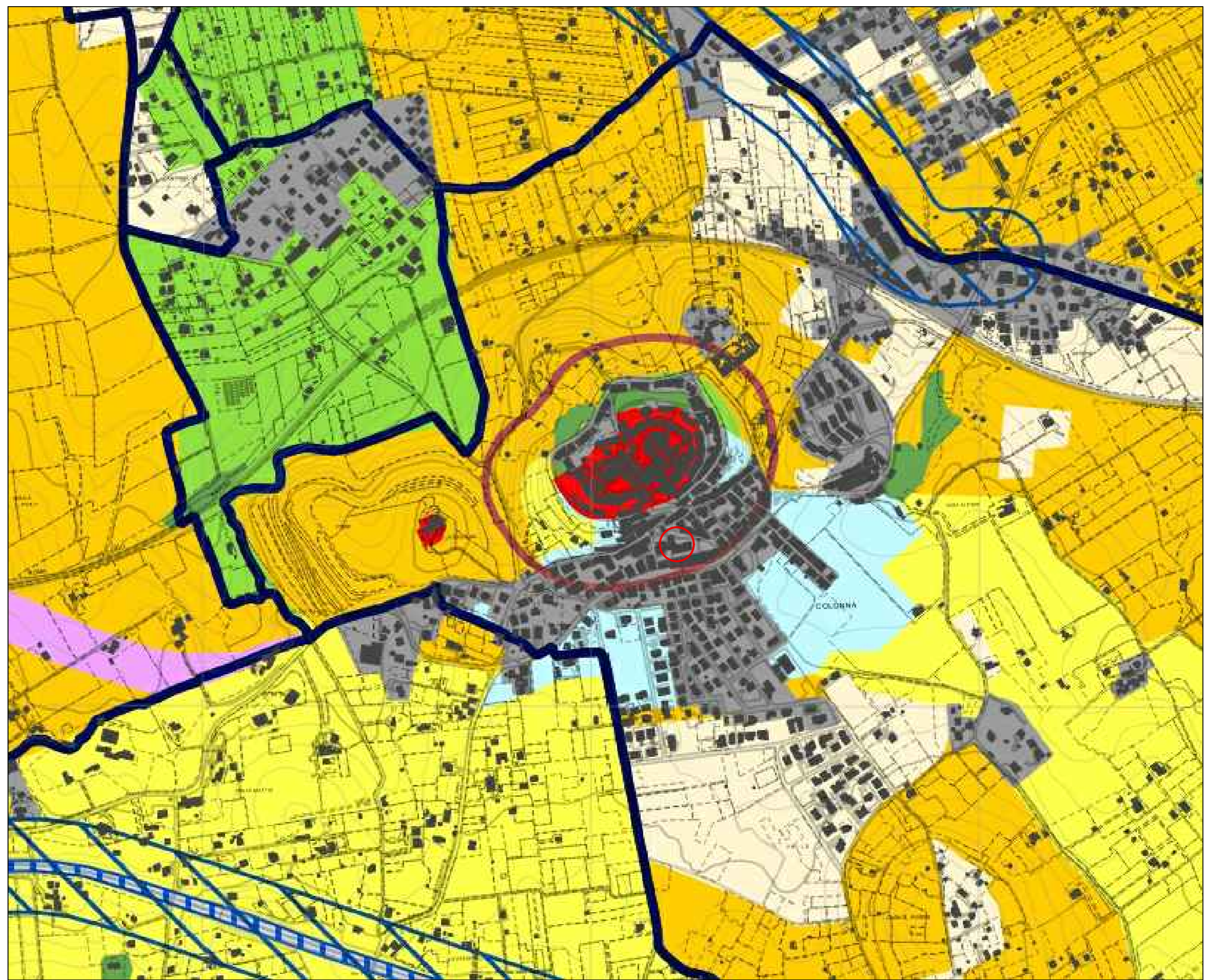

Stralcio di P.T.P.R. TAV B Scala 1:10.000

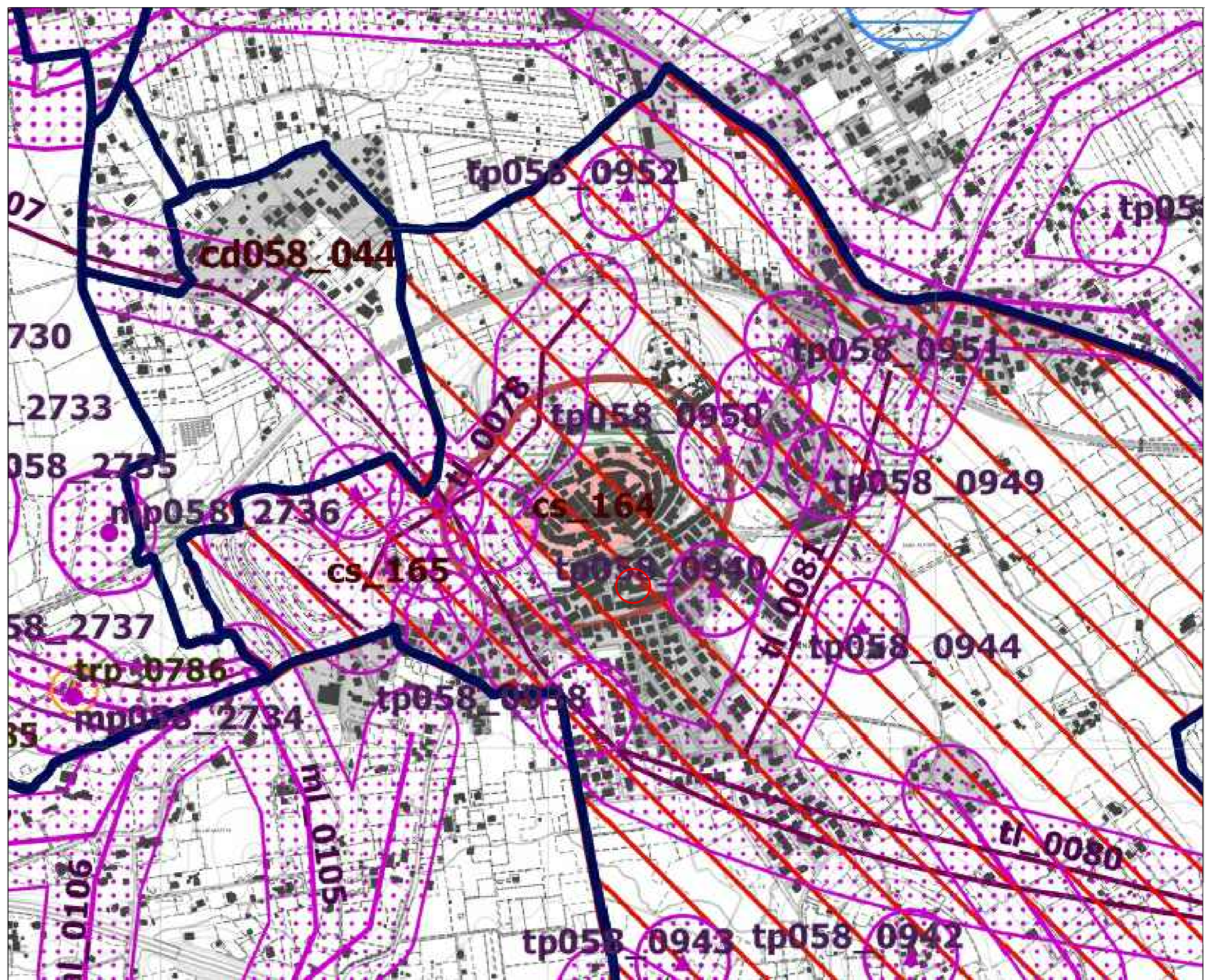

Legenda

Sistema del Paesaggio Naturale	
	Paesaggio Naturale
	Paesaggio Naturale di Continuità
	Paesaggio Naturale Agrario
	Coste marine, lacustri e corsi d'acqua
Sistema del Paesaggio Agrario	
	Paesaggio Agrario di Rilievato Valore
	Paesaggio Agrario di Valore
	Paesaggio Agrario di Continuità
Sistema del Paesaggio Insedativo	
	Paesaggio dei Centri e Nuclei Storici con relativa fascia di rispetto
	Parchi/Ville e Giardini Storici
	Paesaggio degli Insediamenti Urbani
	Paesaggio degli Insediamenti in Evoluzione
	Paesaggio dell'Insediamento Storico Diffuso
	Parti Infrastrutturali e Servizi
	Arete di Visuale
	Punti di Visuale
	Percorsi panoramici
	Ambiti di recupero e valorizzazione paesistica
	Piani attuativi con valenza paesistica

Individuazione degli immobili e delle aree di notevole interesse pubblico			
art. 134 co. 1 lett. a art. 136 D.Lgs. 42/2004			
	a)058_001	lett. a) e b) beni singoli naturali, geologici, ville, parchi e giardini	art. 8 NTA
	c)058_001	lett. c) e d) beni d'interesse storico locale con valore storico tradizionale, edifici storici	art. 8 NTA
	cdm058_001	lett. c) e d) beni d'interesse storico locale per zone di interesse archeologico	art. 8 NTA
	058_001	lett. e) beni di interesse storico locale per zone di interesse paesistico	
Riconoscimento delle aree tutelate per legge			
art. 134 co. 1 lett. b) e art. 142 co. 1 D.Lgs. 42/2004			
	a)058_001	a) protezione delle fasce costiere marine	art. 34
	b)058_001	b) protezione delle coste dei laghi	art. 35
	c)058_001	c) protezione dei fiumi, torrenti, corsi d'acqua	art. 36
	d)058_001	d) protezione delle montagne sopra quota di 1.200 mt. s.l.m.	art. 37
	f)058_001	f) protezione dei parchi e delle riserve naturali	art. 38
	a)058_001	a) protezione delle aree boschive	art. 39 NTA
	b)058_001	b) disciplina per le aree assegnate alle università agrarie e per le aree gravate da sito civico	art. 40
	058_001	g) protezione delle zone umide	art. 41
	a)058_001	a) protezione delle aree di interesse archeologico	art. 42
	m)058_001	m) protezione ambiti di interesse archeologico	art. 42
	n)058_001	n) protezione punti di interesse archeologico e relativa fascia di rispetto	art. 42
	058_001	o) protezione linee di interesse archeologico e relativa fascia di rispetto	art. 42
	058_001	Lettera o) del comma 1 del art. 145 co. 1 D.Lgs. 42/2004	
	058_001	Lettera p) del comma 1 del art. 145 co. 1 D.Lgs. 42/2004	
NB: le aree indicate nel co. 2 art. 142 D.Lgs. 42/2004 non sono individuate nel presente elaborato			
Individuazione del patrimonio identitario regionale			
art. 134 co. 1 lett. c) D.Lgs. 42/2004			
	tsa_001	aree agro-paesaggistiche della campagna romana e delle bonifiche agrarie	art. 43
	cs_001	insediamenti urbani storici e relativa fascia di rispetto	art. 44
	tra_001	borghi dell'architettura rurale	art. 45
	trp_001	beni singoli dell'architettura rurale e relativa fascia di rispetto	art. 45
	tp_001	beni puntuali testimonianza dei caratteri archeologici e storici e relativa fascia di rispetto	art. 46
	tl_001	beni lineari testimonianza dei caratteri archeologici e storici e relativa fascia di rispetto	art. 46 NTA
	tc_001	canali delle bonifiche agrarie e relativa fascia di rispetto	art. 47
	tg_001	beni testimonianza dei caratteri identitari regionali geomorfologici e carsici legati e relativa fascia di rispetto	art. 48
	t_001	Linee del confine dei beni identitari regionali	
		aree urbanizzate del PTP	
		linee comunali	