

COMUNE DI COLONNA

CITTA' METROPOLITANA DI ROMA CAPITALE

MANUTENZIONE STRAORDINARIA EDIFICI ANNESSI E SISTEMAZIONE AREE ESTERNE ISTITUTO SCOLASTICO

(Decreto Interministeriale n.47 del 03/01/2018)

PROGETTO ESECUTIVO

LIVELLO DI PROGETTAZIONE:	NOME FILE:	REVISIONE	DATA	SOSTITUISCE
PROGETTO ESECUTIVO	ALL.S	rev.00	10/08/2021	/
COMMESSA	E 1655			
<p>_____</p> <p>Dott. Ing. Catia Bianchi</p>				
PROGETTO STRUTTURALE SCUOLA: RAPPRESENTAZIONE GRAFICA SOLLECITAZIONI				ALL.S.11
COMMITTENTE	PROGETTAZIONE E OPERE DI INGEGNERIA			
Comune di Colonna				

COMUNE DI COLONNA
Città metropolitana di Roma Capitale

PROGETTO:

**MANUTENZIONE STRAORDINARIA EDIFICI ANNESSI E
SISTEMAZIONE AREE ESTERNE ISTITUTO SCOLASTICO
(SCUOLA ELEMENTARE/MATERNA)**

OGGETTO:

SOLLECITAZIONI

COMMITTENTE:

COMUNE DI COLONNA

IMPRESA COSTRUTTRICE:

PROGETTISTA DELLE STRUTTURE:

ING. CATIA BIANCHI

RISULTATI 057) Comb. SLE(freq.) 57
Sforzo Normale [daN]

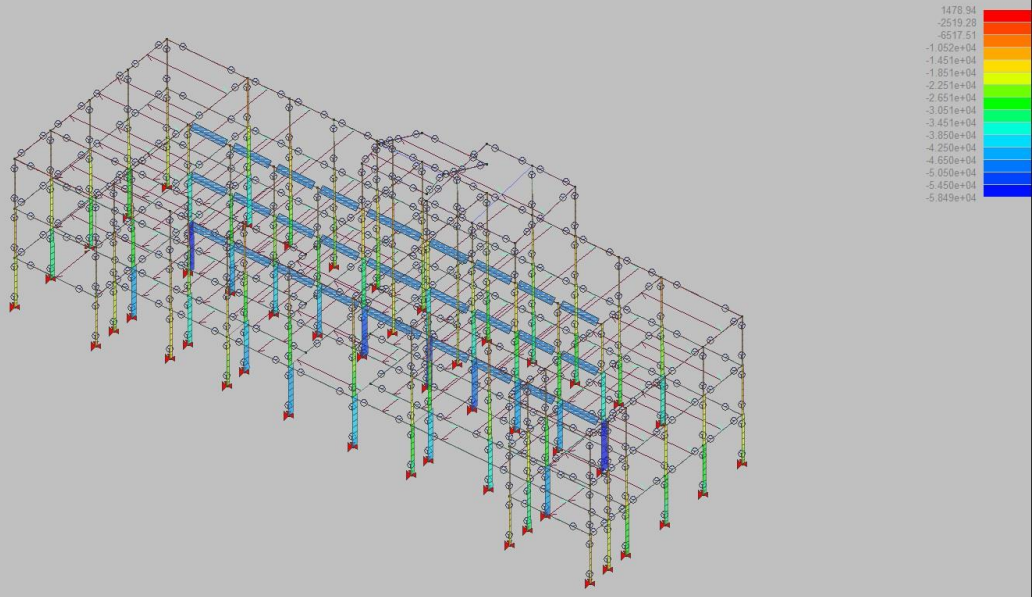

post.PSP

RISULTATI 029) Comb. SLU A1 (SLV sism.) 29
Sforzo Normale [daN]

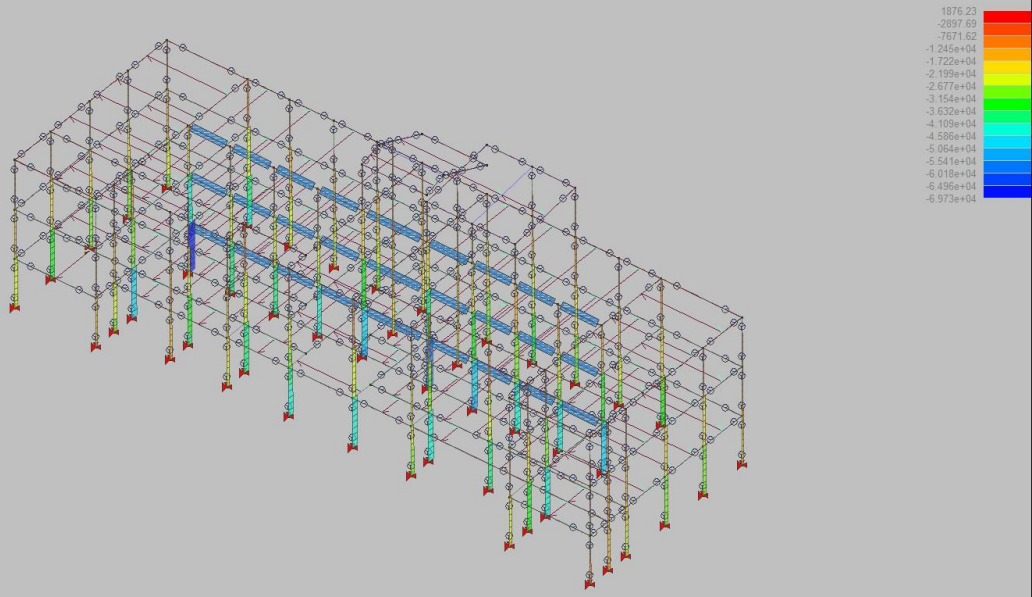

post.PSP

RISULTATI 029) Comb. SLU A1 (SLV sism.) 29
Taglio 2 [daN]

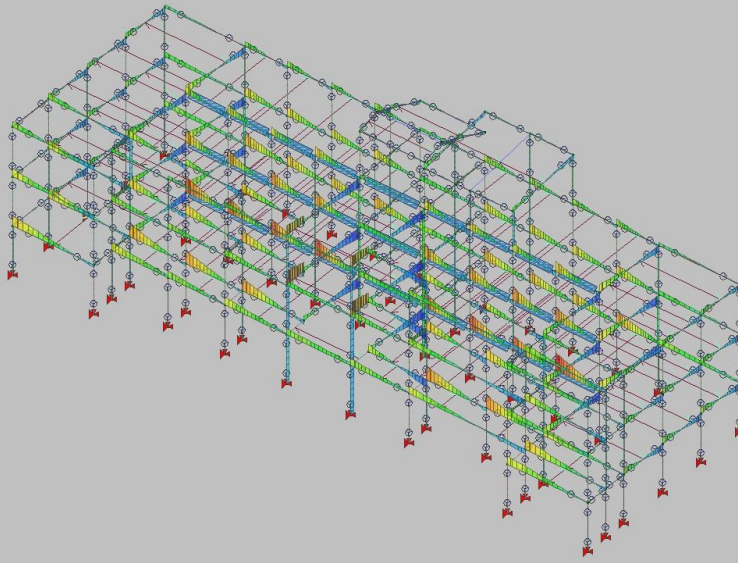

post.PSP

RISULTATI 037) Comb. SLE (SLD Danno sism.) 37
Taglio 2 [daN]

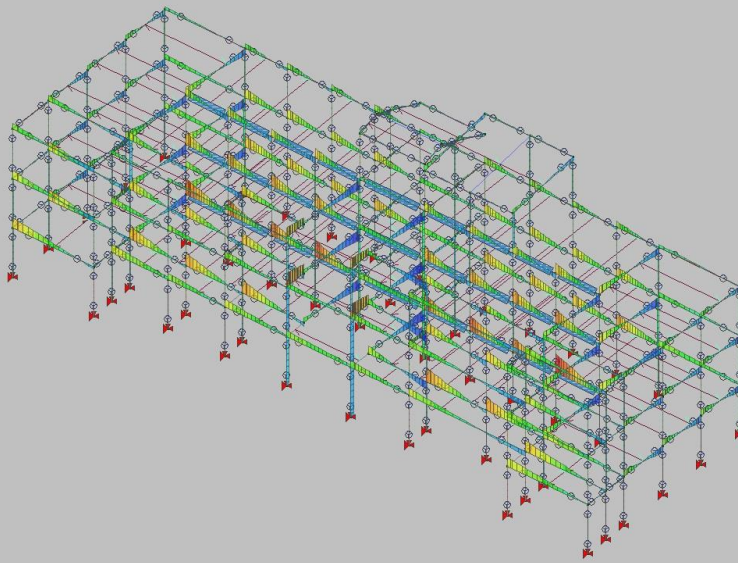

post.PSP

RISULTATI 037) Comb. SLE (SLD Danno sism.) 37
Momento 2-2 [daN cm]

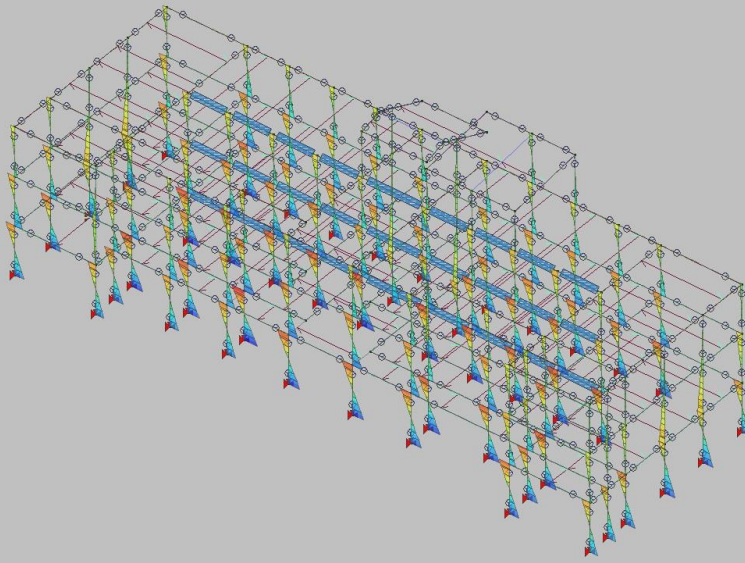
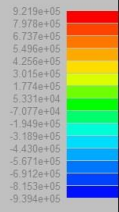

post.PSP

RISULTATI 033) Comb. SLU A1 (SLV sism.) 33
Momento 2-2 [daN cm]

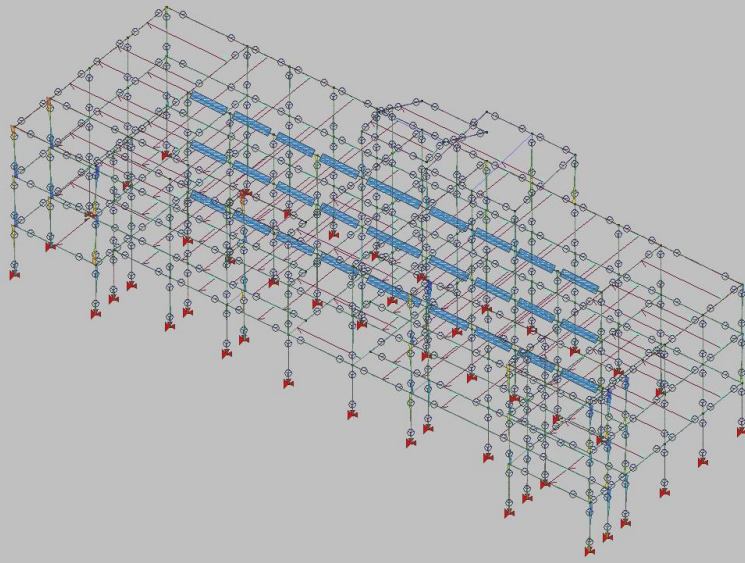

post.PSP

RISULTATI 033) Comb. SLU A1 (SLV sism.) 33
Mom. torcente [daN cm]

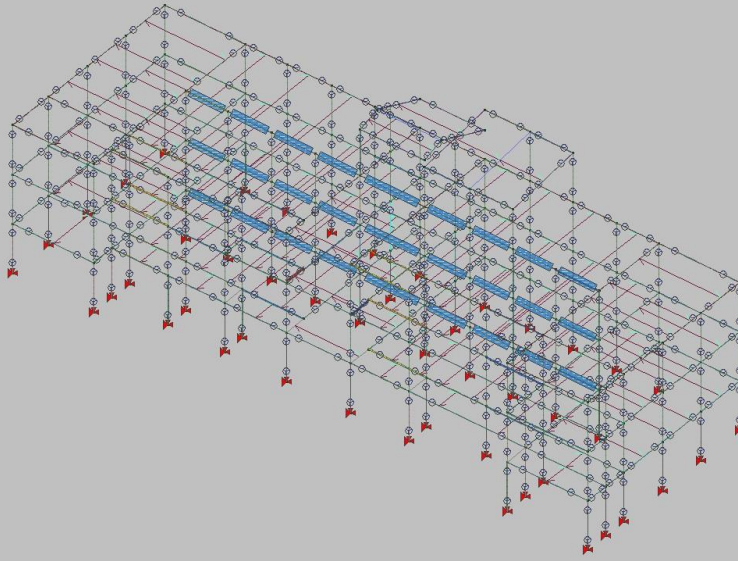

post.PSP

RISULTATI 039) Comb. SLE (SLD Danno sism.) 39
Mom. torcente [daN cm]

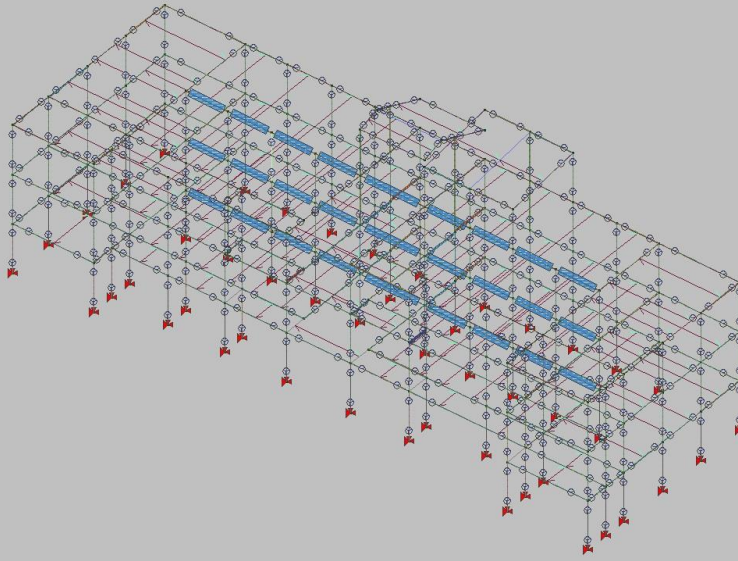
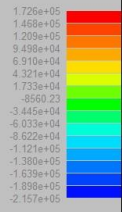

post.PSP